



PROPONENTE

SORGENIA RENEWABLES s.r.l.
Via A. Algardi, 4 - 20148 Milano (MI) - P.IVA: 10300050969 - PEC: sorgenia.renewables@legalmail.it

COORDINAMENTO

RITONDA s.r.l.
Vicolo Bellaria, 12 - 48121 Ravenna (RA) - P.IVA: 02700600394 - PEC: ritonda@legalmail.it - tel+fax 0544 1824403 - mail: info@ritonda.it

PROGETTISTA ARCHITETTONICO

ARCH. GOLFIERI ENRICO - OFFICINA DI ARCHITETTURA
Via Divisione Cremona, 2/B - 48011 Alfonsine (RA) - P.IVA: 02121670398 - PEC: officinadiarchitettura.pec@pec.it - tel+fax 0544 864353 - mail: info@officinadiarchitettura.it



COLLABORATORI

STUDIO AMBIENTALE

ING. DAVID NEGRINI, ING. ROBERTA MAZZOLANI - STUDIO ASSOCIATO NE.MA
Via Cavour, 67 - 40026 Imola (BO) - P.IVA: 02653670394 - PEC: studionema@legalmail.it - tel 351 8038331

PROGETTISTI ELETTRICI

ING. FABIO FABBRÌ
Via Trebighino, 63/5 - 48024 Massa Lombarda (RA) - P.IVA: 01460110396 - PEC: fabiofabbrini@ingpec.eu - tel+fax 0545 82383 - mail: f.fabbrini@siconstri.it

ING. STEFANO CONTRI

Via dell'Automobilismo, 200 - 00142 Roma (RO) - P.IVA: 15433461009 - PEC: s.contri@pec.ording.roma.it - cell 346 4719346 - mail: studio@studiocontriciotola.com

Tavola Aree Idonee DAL 28/2010

SCALA	LIVELLO DI PROGETTAZIONE	CODICE ELABORATO	NOME FILE	DATA
		Tav09p_DAL28		

REVISIONI					
REV.	DATA	DESCRIZIONE	ESEGUITO	VERIFICATO	APPROVATO

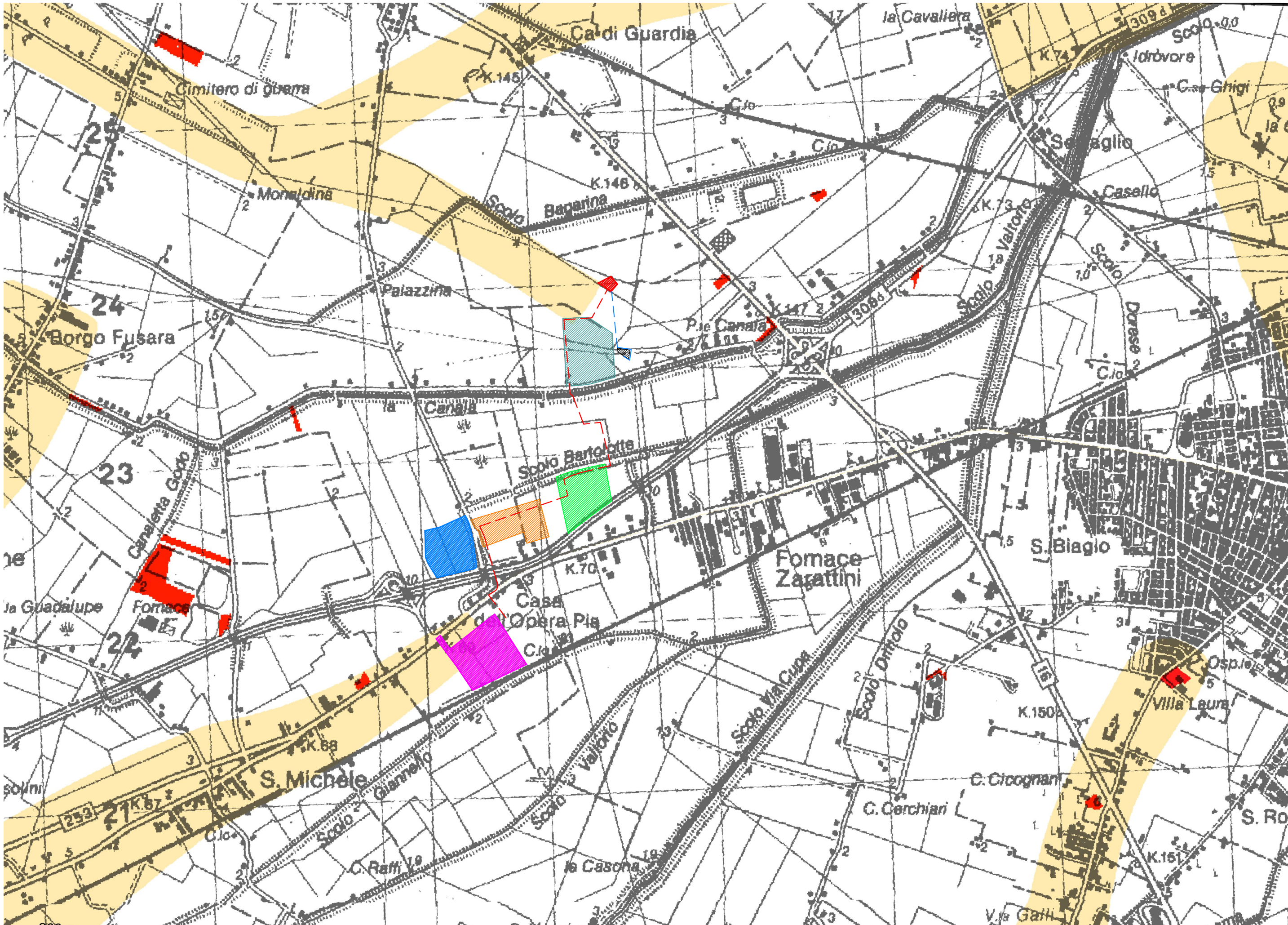

A) Sono considerate non idonee all'installazione di impianti fotovoltaici con moduli ubicati al suolo le seguenti aree:

- A 1) le zone di particolare tutela paesaggistica di seguito elencate, come perimetrate nel piano territoriale paesistico regionale (PTPR) ovvero nei piani provinciali e comunali che abbiano provveduto a darne attuazione:
A 1.0 zone di tutela naturalistica (art. 25 del PTPR);
A 1.1. sistema forestale e boschivo (art. 10 del PTPR);
A 1.2. zona di tutela della costa e dell'arenile (art. 15 del PTPR);
A 1.3. invasi ed alvei di laghi, bacini e corsi d'acqua (art. 18 del PTPR);
A 1.4. crinali, individuati dal PTCP come oggetto di particolare tutela, ai sensi dell'art. 20, comma 1, lettera a, del PTPR;
A 1.5. calanchi (art. 20, comma 3 del PTPR);
A 1.6. complessi archeologici ed aree di accertata e rilevante consistenza archeologica (art. 21, comma 2, lettere a. e b.1. del PTPR);
A 1.7. gli immobili e le aree di notevole interesse pubblico di cui all'art. 136 del D. Lgs. 22 gennaio 2004, n. 42, fino alla determinazione delle specifiche prescrizioni d'uso degli stessi, ai sensi dell'art. 141-bis del medesimo decreto legislativo;
A 1.8 le aree percorse dal fuoco o che lo siano state negli ultimi 10 anni individuate ai sensi della Legge 21 novembre 2000, n. 353 "Legge-quadro in materia di incendi boschivi".

- A 2) le zone A e B dei Parchi nazionali, interregionali e regionali istituiti ai sensi della L. 394/91 nonché della L.R. n. 6/2005;

- A 3) le aree incluse nelle Riserve Naturali istituite ai sensi della L. 394/91 nonché della L.R. n. 6/2005;

- A 4) le aree forestali, così come definite dall'art. 63 della L.R. n. 6/2009, incluse nella Rete Natura 2000 designata in base alla Direttiva 92/43/CEE (Siti di Importanza Comunitaria) e alla Direttiva 79/409/CEE (Zone di Protezione Speciale) nonché nelle zone C, D e nelle aree contigue dei Parchi nazionali, interregionali e regionali istituiti ai sensi della L. 394/91 nonché della L.R. n. 6/2005;

- A 5) le aree umide incluse nella Rete Natura 2000 designate in base alla Direttiva 79/409/CE (Zone di Protezione Speciale) in cui sono presenti acque lentiche e zone costiere così come individuate con le deliberazioni di Giunta regionale n. 1224/08;

B) Sono considerate idonee all'installazione di impianti fotovoltaici con moduli ubicati al suolo:

- B 2) le zone sotto elencate, qualora l'impianto fotovoltaico sia realizzato da un'impresa agricola, la superficie occupata dall'impianto fotovoltaico non sia superiore al 10% della superficie agricola disponibile, la potenza nominale complessiva dell'impianto sia pari a 200 Kw più 10 Kw di potenza installata eccedente il limite del 200 Kw per ogni ettaro di terreno posseduto, con un massimo di 1 Mw per impresa e l'impianto risulti coerente con le caratteristiche essenziali e gli elementi di interesse paesaggistico ambientale, storico testimoniale e archeologico che caratterizzano le medesime zone, alla luce delle possibili alternative localizzative nell'ambito delle aree nella disponibilità del richiedente:
-le zone di particolare interesse paesaggistico-ambientale, (art. 19 del PTPR),
-le aree di concentrazione di materiali archeologici o di segnalazione di rinvenimenti, le zone di tutela della struttura centuriata, le zone di tutela di elementi della centuriazione (art. 21, comma 2, lettere b.2., c. e d., del PTPR);
-le partecipanze, le bonifiche storiche di pianura e aree assegnate alle Università agrarie, comunali, comunelli e simili e le zone gravate da usi civici (art.23, comma 1, lettere a. b. c. e d., del PTPR);
-elementi di interesse storico testimoniale (art. 24 del PTPR);
-i dossi di pianura (art. 20, comma 2, del PTPR) e i crinali non individuati dal PTCP come oggetto di particolare tutela (art. 20, comma 1, lett. a), del PTPR);

- B 6) le aree agricole incluse nelle zone D e nelle aree contigue dei Parchi nazionali, interregionali e regionali istituite ai sensi della L. 394/91 nonché della L.R. n. 6/2005 qualora la superficie occupata dall'impianto fotovoltaico non sia superiore al 10% della superficie agricola in disponibilità del richiedente e la potenza nominale complessiva dell'impianto sia pari a 200 Kw più 10 Kw di potenza installata eccedente il limite del 200 Kw per ogni ettaro di terreno nella disponibilità, con un massimo di 1 Mw per richiedente;

LEGENDA:

- Sottostazione
 Sottostazione opere in condominio
 Sottostazione Terna
 Lotto "GELSO"
 Lotto "EGIDIO W"
 Lotto "EGIDIO E"
 Lotto "PROPAR"
 Cavidotto 30kV
 Cavidotto 132kV

Scala: 1:20.000

